

### Przykład klienta:

Poznań, Rynek Łazarzski, mieszkanie 80m<sup>2</sup>, wys. 2.9m - moc zainstalowanych grzejników 8800 W – stare budownictwo, częściowo ocieplone, okna plastikowe starego typu.

W domu mieszkają 2 osoby dorosłe i małe dziecko. Średnia temperatura pomieszczeń 22/23st  
W mieszkaniu nie ma gazu, zainstalowany przepływowy podgrzewacz wody (moc 12-16kW), płyta grzewcza, latem przenośny klimatyzator

Moc grzejników	Pomieszczenie/powierzchnia
G1- 2800W	Salon - 31m <sup>2</sup>
G2 - 2000W	Sypialnia - 20m <sup>2</sup>
G3 - 2000W	Sypialnia - 20m <sup>2</sup>
G4 - 800W	Gabinet - 5m <sup>2</sup>
G5 - 1200W	Łazienka - 4m <sup>2</sup>

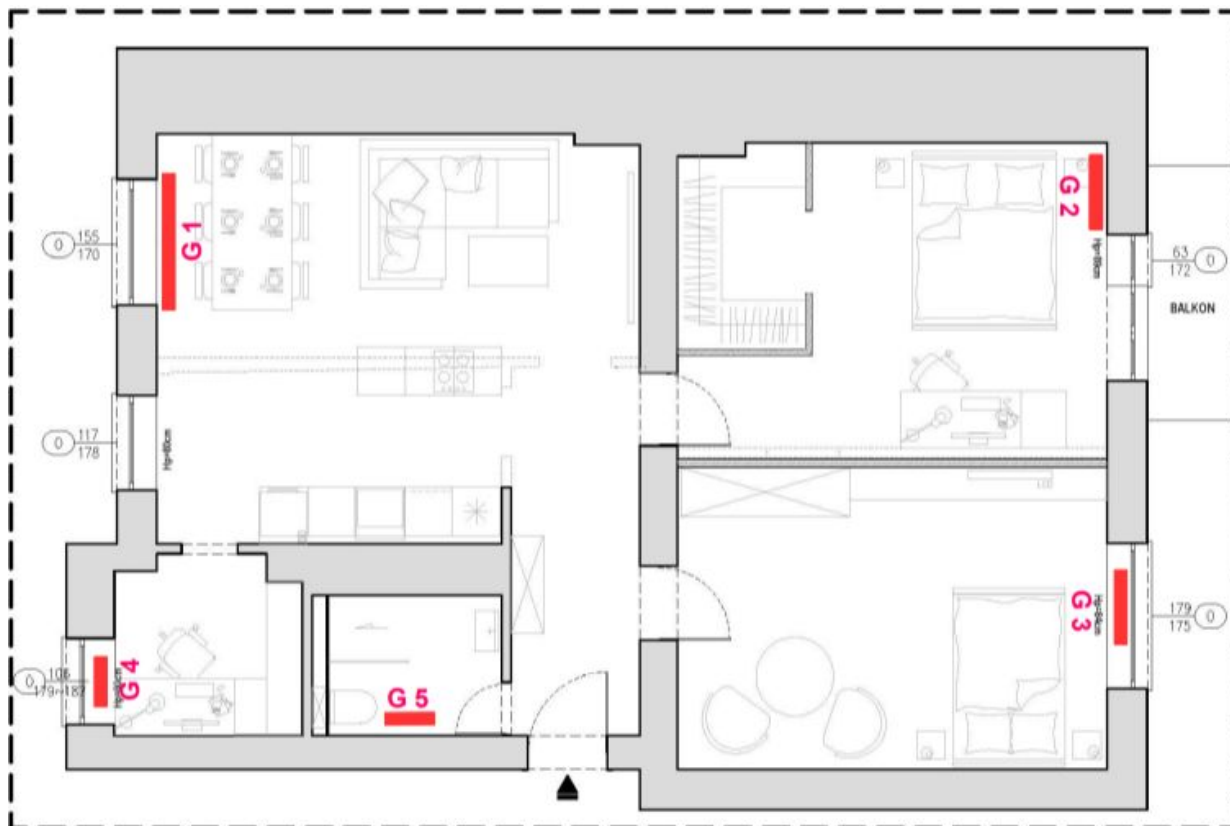

1. "Sezon rozliczeniowy 2018/2019" obejmuje okres od maja 2018 do końca kwietnia 2019 r. (12 pełnych miesięcy )

Koszt zużytej energii w w/w okresie = **4 451,00 zł** (6 rachunków Enea)

2. Koszt zużytej energii elektrycznej w sezonie 2018/2019 bez ogrzewania.

Szacunkowy, średni koszt zużytej energii w okresie letnim na 2 miesiące (bez ogrzewania) - **345,50 zł**

<b>Obliczenie szacunkowego, średniego rachunku za prąd bez ogrzewania</b>	
2 rachunki letnie sezon 18/19	578,00 zł
2 rachunki letnie sezon 19/20	804,00 zł
Suma 4 rachunków	1 382,00 zł
Sumę dzielimy przez 4 rachunki	: 4
<b>Średni rachunek za 2 miesiące bez ogrzewania</b>	<b>345,50 zł</b>

Przyjmujemy ww wartość **345,50 zł** jako stałą wartość rachunku elektrycznego za **2 miesiące bez ogrzewania**.

Koszt zużytej energii elektrycznej w sezonie 2018/2019 bez ogrzewania - **2 073,00 zł**.

<b>Koszt zużytej energii elektrycznej w sezonie 2018/2019 bez ogrzewania</b>	
<b>Średni rachunek letni 345,50 zł *6 rachunków na rok</b>	<b>2 073,00 zł</b>

3. Koszt ogrzewania w sezonie 2019/2020

<b>Koszt ogrzewania w sezonie 2018/2019</b>	
(1) Koszt zużytej energii elektrycznej w sezonie 2018/2019	4 451,00 zł
(2) Koszt zużytej energii elektrycznej w sezonie 2018/2019 bez ogrzewania	2 073,00 zł
<b>Koszt ogrzewania w sezonie 2018/2019 (1) - (2)</b>	<b>2 378,00 zł</b>

Koszt ogrzewania w sezonie 2018/2019 grzejnikami Lucht LHZ Diamant - **2 378,00 zł**.

Średni, miesięczny koszt ogrzewania w sezonie 2018/2019 (2378 zł. / 12 miesięcy) - **198,17 zł**

Koszty energii elektrycznej - wykaz rachunków z opisem.

Opis		Okres rozliczeniowy Enea		Kwota brutto	Koszt ogrzewania
		od	do		
Sezon rozliczeniowy 2019/2020  Koszt zużytej energii elektrycznej - <b>3863 zł</b>	szczyt sezonu grzewczego	2020-02-26			Koszt ogrzewania w sezonie 2019/2020 - <b>1 790,00 zł</b>
		2019-12-21	2020-02-25	1 685,00	
		2019-10-23	2019-12-20	888,00	
	początek sezonu grzewczego				
	lato	2019-08-24	2019-10-22	486,00	
		2019-06-25	2019-08-23	326,00	
		2019-04-25	2019-06-24	478,00	
Sezon rozliczeniowy 2018/2019  Koszt zużytej energii elektrycznej - <b>4451 zł</b>	szczyt sezonu grzewczego	2019-02-23	2019-04-24	933,00	Koszt ogrzewania w sezonie 2018/2019 - <b>2 378,00 zł</b>
		2018-12-20	2019-02-22	1 713,00	
		2018-10-26	2018-12-19	890,00	
	początek sezonu grzewczego				
	lato	2018-08-24	2018-10-25	337,00	
		2018-06-26	2018-08-23	329,00	
		2018-04-27	2018-06-25	249,00	
Dane niepełne	Okres przejściowy	2018-02-28	2018-04-26	987,00	montaż grzejników
		2017-12-29	2018-02-27	457,00	brak ogrzewania